

第26回

相模湖ダム祭

令和元年 **7月15日** (月・祝)
午前 **10時00分** ~ 午後 **4時00分**

開催場所：相模湖交流センター / 相模湖公園 / 相模ダム / 相模発電所

※イベントは当日各エリアで受付いたします。

※荒天によりイベントの内容が変更または中止となる場合があります。

特典

チラシ持参の方に限り

- ★湖畔のお店でのサービス有
- ★湖上にて手こぎ・足こぎボート **500円引き**
- ※チラシ特典のお店は裏面をご覧ください

ダム・発電所エリア

ダム見学

(1回約30分)

受付時間 10:00~11:30

13:00~15:00

発電所見学

(1回約30分)

受付時間 10:00~11:30

13:00~15:00

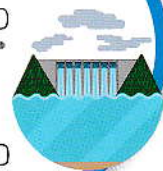

← 至相模湖IC

中央自動車道

相模湖駅

相模湖駅前

国道20号線

小学校

国道42号線

相模湖公園

●案内所・抽選所

相模湖東IC

高尾八王子

P (有料)

P 9:00~16:30 (無料) (与瀬グラウンド)

P (有料)

湖畔・相模湖公園エリア

遊覧船での湖上学習

(1回約30分)

受付時間 10:00~15:15



相模湖交流センターエリア

魚とふれあう生態学習

2階ホワイエ

展示 10:00~14:30

説明 11:00~11:20, 14:10~14:30

第5回ダムマニア展

1階アートギャラリー

10:00~17:00 (入場無料)

アクセス

電車：JR中央本線「相模湖駅」から徒歩10分

車：中央自動車道相模湖東ICから2キロ (下り線出口専用)
または相模湖ICから4キロ

主催：相模湖ダム祭実行委員会 協賛：株式会社アトリエヨシノ 振興ボート

問い合わせ先：相模原市コールセンター 042-770-7777 (8:00~21:00 年中無休)

※ダムマニア展は、相模湖交流センター 042-682-6121 (9:00~21:30 月曜休館)

スタンプラリー対象のイベント・お店

相模湖 交流センターエリア

魚とふれあう生態学習 2階ホワイエ

相模川の魚の展示と研究員の説明
 展示 10:00~14:30
 研究員の説明 11:00~11:20
 14:10~14:30

第5回ダムマニア展 1階アートギャラリー

10:00~17:00 (入場無料)

ダム・発電所エリア

相模ダム見学

受付時間: 10:00~11:30 13:00~15:00
 受付場所: 相模湖大橋横(相模湖交流センターから徒歩1分)
 見学時間: 1回約30分
 見学方法: 受付で20人程度集まりましたら随時ご案内いたします。
 みどころ: 発電所の敷地内からダムの裏側を見ることができます。

相模発電所見学

受付時間: 10:00~11:30 13:00~15:00
 受付場所: 相模発電所
 見学時間: 1回約30分
 見学方法: 随時ご案内いたします。
 みどころ: 普段見ることの出来ない発電所の内部を見ることができます。

湖畔・相模湖公園エリア



遊覧船での湖上学習

相模湖の歴史や役割を学べます
(1回約30分)

受付時間

10:00~15:15

飲食店

- 1 清水亭
- 2 カヌー
- 4 カフェ・ド・ヴィ・ヴィエ
- 5 かわちや
- 7 富士屋
- 8 なかみせキッチンカー
- 9 迷夢
- 10 青林檎

遊技場

- 3 清水射的
- 6 富士スポーツランド

手こぎ

足こぎボート

- 11 ヤマグチボート
- 12 勝瀬ボート
- 13 振興ボート
- 14 相武ボート
- 15 小川亭

スタンプラリー

- ・ イベントに参加したり、お店を利用してスタンプを集めよう！
- ・ スタンプを4つ以上集めると抽選所で景品がもらえます。(先着400名)
- ・ さらに抽選で素敵な景品が当たるかも？



景品引換済
チェック欄

魚とふれあう
生態学習

ダムマニア展

相模ダム見学

相模発電所見学

遊覧船での
湖上学習

飲食店
遊技場

手こぎ
足こぎボート